

EL VALOR DE LA MEDICINA
PERSONALIZADA DE PRECISIÓN EN LA
SOSTENIBILIDAD Y EFICIENCIA
DEL SISTEMA SANITARIO DEL FUTURO



La Medicina Personalizada de Precisión, como estrategia integral de la salud, puede contribuir a la sostenibilidad y eficiencia del sistema sanitario por su potencial beneficio en cuanto a:



Mejora de los resultados clínicos y de calidad de vida de los pacientes y sus cuidadores/familiares.



Mejora de la eficacia, de la efectividad y de la eficiencia de los tratamientos administrados.



Disminución de la toxicidad y de los efectos adversos de la medicación y de las secuelas de las enfermedades.



Reducción de las diferencias de los resultados en salud que se pueden alcanzar con las intervenciones sanitarias

Ofrece la oportunidad de mejorar los resultados en salud, optimizar los recursos, evitar gastos innecesarios e incrementar el valor de la asistencia sanitaria, gracias a, entre otros,:



Prevención y detección precoz de enfermedades



Estratificación de pacientes



Instauración temprana del tratamiento más eficaz y seguro



Reposicionamiento de fármacos

ELEMENTOS NECESARIOS PARA GARANTIZAR LA SOSTENIBILIDAD DEL SISTEMA SANITARIO



ÁMBITOS EN LOS QUE LA MEDICINA PERSONALIZADA DE PRECISIÓN CONTRIBUIRÍA A LA SOSTENIBILIDAD Y EFICIENCIA DEL SISTEMA SANITARIO

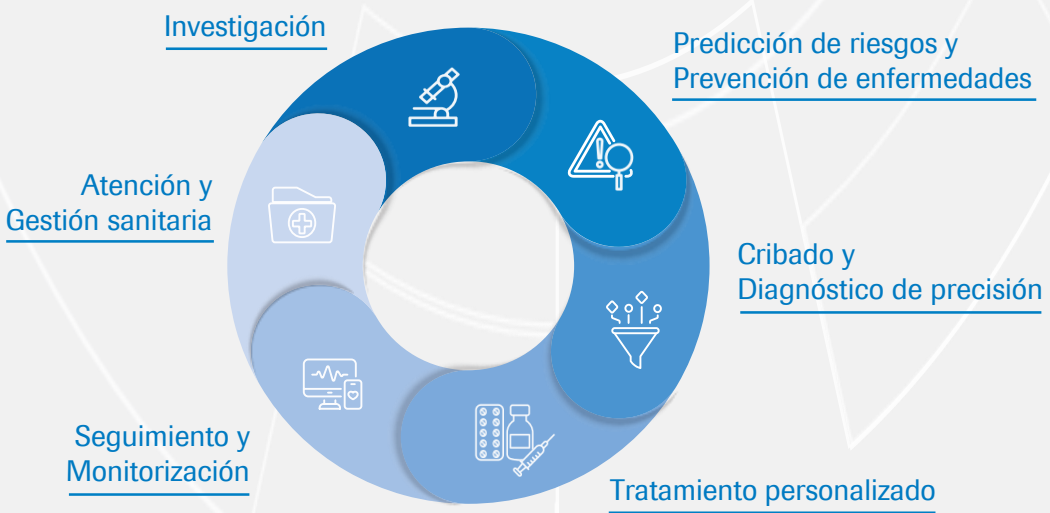

Investigación: mejor comprensión de los diferentes mecanismos biológicos y de las bases moleculares que originan las enfermedades para la identificación de biomarcadores y posibles dianas terapéuticas



Predicción y Prevención de enfermedades: predicción del riesgo de desarrollo de enfermedades y a su prevención primaria, secundaria y terciaria



Cribado y Diagnóstico de precisión: identificación de biomarcadores para el cribado, el estratificación y el diagnóstico de pacientes



Tratamiento personalizado: personalización del tratamiento en función de la variabilidad individual a la respuesta la tratamiento



Seguimiento y Monitorización: detección temprana de cambios en la progresión de las enfermedades y anticipación a posibles deterioros en la salud de las personas



Gestión sanitaria: adaptación de la atención y gestión sanitaria a la visión integradora y holística de la salud para la reorganización del uso de recursos